JUNGE NORD-KIRCHE

CHAT BERATUNG

EINFÜHRUNGSKURS
DIGITALE
JUGENDSEELSORGE

Jetzt mitmachen und Seelsorger*in werden.

>> Anmelden über: www.junge-nordkirche.de/kurs-chatberatung <<

(Alle weiteren Infos folgen per Mail)

Fragen an: j.daser@akd-ekbo.de, katrin.meuche@junge.nordkirche.de
oder katrin.wilzius@evlka.de

EINFÜHRUNGSKURS CHAT-BERATUNG

Was?
In der Jungen Nordkirche wurde mit viel Pioniergeist ein neues Projekt, die Chat-Beratung **„www.schreibenstattschweigen.de, Jugendseelsorge per Chat“** entwickelt. Hier finden berührende Schreibgespräche in Chats statt.

Wo?
Die Chat-Beratung und auch die Einführung in die Chatberatung sind digitale Angebote, also von zuhause mit einem eigenen Laptop und einer stabilen Internetverbindung möglich.

Wer?
Wir suchen Menschen, die Erfahrungen und Fortbildungen in systemischer Gesprächsführung und Seelsorge /Beratung mitbringen, und sich ehrenamtlich zweimal monatlich in unsere Chat-Beratung einbringen möchten.

Wann?
In der Chat-Beratung arbeitet ein Team von ehrenamtlichen Berater*innen aktuell montags, mittwochs und freitags in der Zeit von 18.00 bis 20.00 Uhr. Eine Erweiterung der Angebotszeiten ist vorgesehen. Wir treffen uns analog nur zu großen Teamtreffen, ca. zwei- bis dreimal im Jahr. Ebenso wird eine regelmäßige Supervision ca. alle 8 Wochen, ebenfalls digital, angeboten.

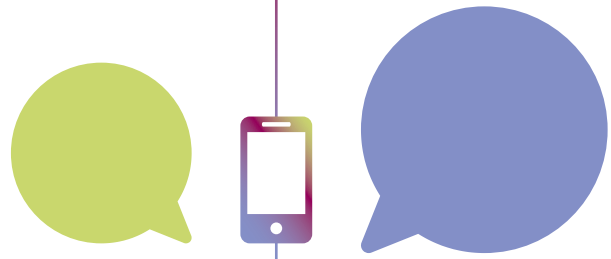

TERMINE

Der Einführungskurs in die Chat-Beratung findet an den folgenden Terminen digital, per Zoom statt:

1. Teil: 14.09.2022 | 16-18 Uhr

2. Teil: 21.09.2022. | 16-18 Uhr

3. Teil: 28.09.2022 | 16-18 Uhr

4. Teil: 06.10.2022 | 16-18 Uhr

5. Teil: 11.10.2022 | 16-18 Uhr

6. Teil: 17.11.2022 | 16-18 Uhr

Verantwortlich:
Dr. Katrin Meuche (Junge Nordkirche), Torben Lew Krackow (Informatiker und Landessynodaler der Nordkirche).
Koppelsberg 5, 24306 Plön | Tel: +49 4522 507-130

JUNGE NORDKIRCHE

Landesjugendpfarramt

EVANGELISCHE JUGEND BERLIN - BRANDENBURG - SCHLESISCHE OBERLAUSITZ

Ein Projekt der Jungen Nordkirche, mit Unterstützung von dem Landesjugendpfarramt in der Ev.-luth. Landeskirche Hannovers, sowie dem Arbeitsbereich Jugendarbeit im Amt für kirchliche Dienste in der evangelischen Kirche Berlin Brandenburg - schlesische Oberlausitz.